't BOEKIE

Drenthe
#HIERKOMIKWEG

FC EMMEN 1925

ALMERE CITY FOOTBALL CLUB

Maandag 29 november
20.00 uur

Pagina 4
Voorbeschouwing

Pagina 7
Trainerpraot

Pagina 8-9
Selecties

Pagina 11
11 vragen aan
Reda Kharchouch

Hoofdsponsor
EasyToys

Rabo ClubSupport
Goed voor jouw club &
geweldig voor de buurt
Doe mee op rabobank.nl/clubsupport
FCW
Rabo ClubSupport
Gezonde kantine
Voetbalclub FCW
Rabobank

oldenburger | fritom
LOGISTIC SOLUTIONS

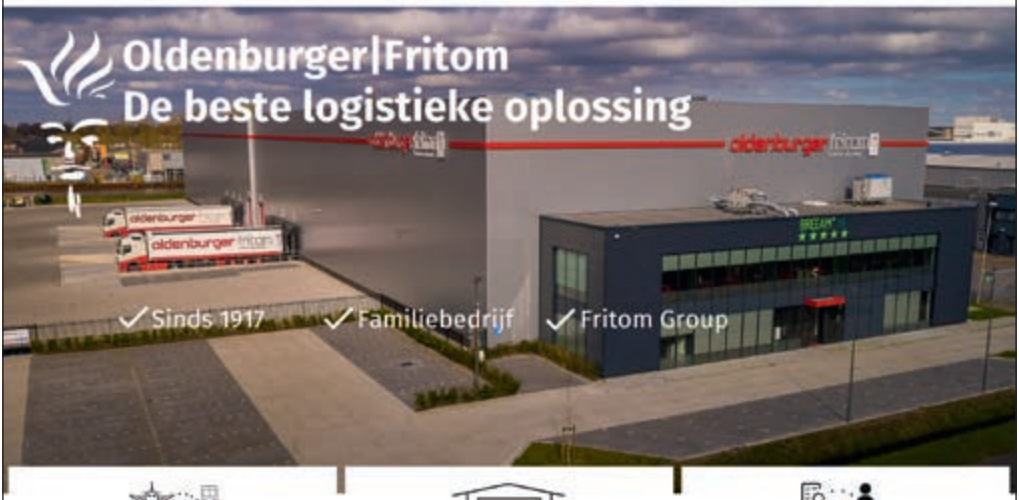

TRANSPORTATION

> Road Transportation
> Freight Management
> Air Freight
> Sea Freight

WAREHOUSING

> Value Added Services
> BREEAM
> E-fulfillment
> Bonded Warehouse

SUPPLY CHAIN MANAGEMENT

> Lean Six Sigma
> High-Tech Logistics
> Food Grade Logistics
> Smart Logistics

VEENDAM (NL) | EMMEN (NL) | SCHIPHOL-RIJK (NL) | TATABÁNYA (HU) | BERGAMO (IT)

FC Emmen wil aansluiting behouden met de top

De Emmenaren zijn bezig met een mooie reeks. Al zeven wedstrijden op rij werd er niet verloren. Met een derde plek op de ranglijst is het vizier naar boven gericht en daar is ook alle reden toe. FC Emmen staat namelijk maar vijf punten achter op een promotieplek met een wedstrijd minder gespeeld. Het verschil had nog kleiner kunnen zijn, ware het niet dat de ploeg vorige week gelijkspeelde op bezoek bij Jong AZ.

De verhoudingen lagen in Wijdewormer volgens de statistieken dicht bij elkaar. FC Emmen had dan wel meer balbezit met 57% ten opzichte van 43%, het aantal doelpogingen waren dertien tegen vijftien. Toch kreeg de jongploeg de grootste kansen in de wedstrijd en hierdoor was een gelijkspel over de gehele wedstrijd gezien een terechte uitslag.

Opvallend is het feit dat de Drentse formatie erg weinig doelpunten tegen krijgt. In zestien wedstrijden hoefde doelman Michael Brouwer nog maar dertien keer de bal uit het doel te halen. In totaal heeft FC Emmen tot dusver de minste doelpunten tegen.

Almere City

Tegenstander Almere City verloor vrijdag in eigen huis van MVV; de 'Zwarte Schapen' gingen met 2-0 onderuit. Almere City speelt tot dusver een teleurstellend seizoen. De ploeg staat achttiende op de ranglijst en wist slechts één van de laatste twaalf wedstrijden te winnen.

De lage klassering komt onverwachts als we uitgaan van vorig seizoen. Daarin eindigde de club nog als vierde op de ranglijst en pakte de ploeg de tweede periode. Afgelopen week werd bekendgemaakt dat Gertjan Verbeek en Almere City uit elkaar zijn gegaan. De honneurs worden in Emmen waargenomen door de andere stafleden. De club zit momenteel in de hoek waar de klappen vallen, maar door de verandering in staf is het lastig te voorspellen wat voor team vandaag op het veld zal staan.

Orange The World

De wedstrijd van vandaag zal in het teken staan van Orange The World. Dit is een internationale campagne tegen geweld tegen vrouwen en meisjes. FC Emmen vindt dit een belangrijk thema. Het stadion zal vanavond dan ook oranje verlicht zijn.

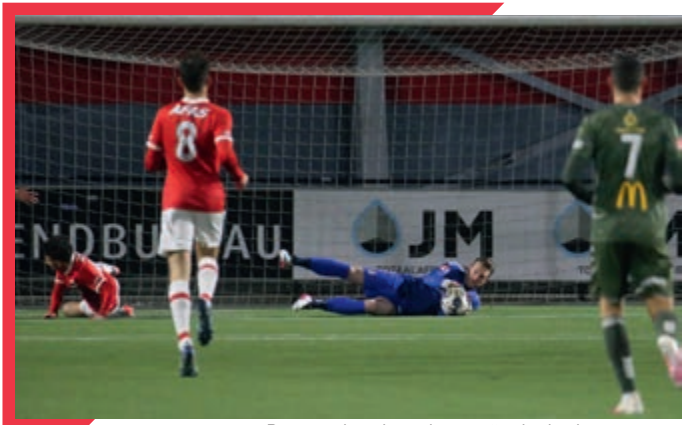

Brouwer houdt wederom zijn doel schoon

Statistieken

- Almere City is vandaag voor de 15de keer te gast in Emmen. 13 keer was het een competitieduel in de eerste divisie en 1 keer een nacompetitieduel. 6 keer won FC Emmen, 5 keer eindigde de wedstrijd in een gelijkspel, 3 keer won Almere City. De statistieken zijn dus in het voordeel van de Emmenaren.
- Op 22 februari 2016 vond de meest memorabele wedstrijd tussen beide ploegen plaats. In een knotsgek duel op De Oude Meerdijk werd het 5-6. Naast de elf doelpunten vielen er ook twee rode kaarten in die wedstrijd. Jens Jurn Streutker en Kaj Ramsteijn konden in die ontmoeting vroegtijdig het veld verlaten.
- De laatste thuisoverwinning vond plaats op 22 augustus 2016. Het werd destijds 2-0 door doelpunten van Cas Peters en Rogier Krohne.
- Gemiddeld vallen er 3,64 doelpunten bij deze wedstrijd.

Eerste keer

- In de allereerste ontmoeting op 21 oktober 2005 boekte FC Emmen de grootste overwinning ooit op Almere. Het werd toen 5-0. Sergio van Dijk scoorde tweemaal. Mourad Mghizrat, Mark Veldmate en Niki Leferink scoorden allen één keer. Onder leiding van trainer Jan van Dijk begonnen de volgende elf Emmenaren: Van Westerop; Van de Brink, Schoenmakers, Karreman; Valeev, Tevreden, Janga, El Khalifi, Mghizrat; Leferink, Van Dijk.

Laatste keer

- In het seizoen 2017/2018 vond de laatste ontmoeting tussen beide ploegen plaats. Het werd 2-2 in Emmen. De Drentse formatie kwam op voorsprong door een treffer van Cas Peters. Vervolgens verdubbelde Glenn Bijl deze score. Met nog een kwartier te gaan kreeg Emmen destijds het deksel op de neus. Binnen drie minuten scoorden de mannen uit Almere twee keer en zo bleef het duel in evenwicht. Damon Mirani en Silvester van der Water waren de doelpuntenmakers namens Almere.

Wie is het?

- In totaal speelden vijftien spelers voor zowel FC Emmen als Almere City. Agil Etemadi, Bas van de Brink, Cendrino Misidjan, Género Zeefuik, Lesmond Prinsen, Mark Beevaart, Mark Zegers, Milos Malenovic, Niek Vossebelt, Norair Aslanyan (Mamedov), Rick ten Voorde, Rob Haemhouts, Sven Braken, Tom Overtoom en ...? Er ontbreekt nog één speler. Deze speler was in het promotiejaar een belangrijke schakel in onze ploeg. Weet jij wie het is? Het antwoord vind je op pagina 15!

FC EMMEN KIJK JE OP ESPN

ESPN.NL

“Met een punt kon ik wel leven”

Na zestien wedstrijden heeft de ploeg van trainer Dick Lukkien dertig punten verzameld. De laatste zes competitiewedstrijden is FC Emmen ongeslagen. Tegen Jong AZ speelde de Drentse formatie een moeizame wedstrijd, waarin er door beide ploegen niet werd gescoord. De oefenmeester kon achteraf wel leven met een punt in Wijdewormer.

Beide elftallen waren aan elkaar gewaagd, analyseert Lukkien. “In de eerste vijftien minuten kregen wij een open kans met Rui Mendes, zij kregen halverwege de tweede helft grote kansen. Mede door goed keeperswerk van Michael Brouwer bleven we op de been. Op het laatst konden we zelfs nog winnen door een schot van Teun Bijleveld.”

Na de rust kwamen de Emmenaren in een moeilijke fase terecht. “Dit hebben we kunnen oplossen door Bijleveld in te brengen. We waren de controle even helemaal kwijt”, aldus de oefenmeester. Mede door het inbrengen van Reda Kharchouch en Joël van Kaam ging FC Emmen daarna opportunistischer spelen.

Lukkien: “In de slotfase had ik nogmaals het gevoel dat wij konden winnen.” Volgens de trainer ontbrak het ook een beetje aan geluk in de slotfase. “Zij kwamen er soms net met een grote teen tussen of de voorzetten vielen net de verkeerde kant op.” In de laatste tien minuten kreeg FC Emmen nog wel wat kansen.

Er waren te veel slordigheden om door de defensie van de Alkmaarders te breken. Lukkien: “Op zo’n avond mag je in ieder geval niet verliezen en daar kan ik wel tevreden over zijn.” Daarnaast zag hij nog meer goede punten: “We hebben keihard gewerkt en met name Jeroen Veldmate en Mitch Apau speelden heel degelijk.”

Aan het einde van de rit weten we hoeveel dit punt uiteindelijk waard is. Lukkien: “Tegen Helmond speelden we een vergelijkbare wedstrijd, maar toen verloren we. Dus daarin verbeteren we onszelf.” Vanavond is het ook zaak om de ongeslagen reeks voort te zetten tegen Almere City.

Colofon

't Boekie is een uitgave van

FC EMMEN 1925

Uitgever: FC Emmen

Acquisitie: FC Emmen

Redactie: Thijs Haan
Jesse van Delden

Fotografie: Gerrit Rijkens,
Evelijn van Let,
Boudewijn Benting

Grafische vormgeving: Van Liere Media

vanLieremedia
grafimedia partner

(Niets in deze uitgave mag worden vermenigvuldigd of gepubliceerd zonder toestemming van de uitgever)

SELECTIE FC EMMEN

KEEPERS
1 Michael Brouwer
16 Kyan van Dorp
26 Indy Groothuizen

VERDEDIGERS
2 Mitch Apau
3 Jeff Hardeveld
4 Jeroen Veldmate
5 Miguel Araujo
6 Leonel Miguel
13 Keziah Veendorp
18 Lorenzo Burnet
22 Joël van Kaam
29 Arnaud Luzayadio
33 Peet Bijen

MIDDENVELDERS
8 Lucas Bernadou
10 Peter van Ooijen
20 Jari Vlak
27 Azzeddine Toufiqui
28 Teun Bijleveld
34 Oussama El Azzouzi

AANVALLERS
7 Rui Mendes
9 Jeredy Hilterman
11 Jasin-Amin Assehnoun
14 Reda Kharchouch
19 Ben Scholte
21 Luciano Carty
23 Kian Slor
24 Lentini Caciano

TECHNISCHE STAF
Hoofdtrainer: Dick Lukkien
Assistent-trainers: Casper Goedkoop, Gerard Wiekens, Bas Sibum
Keeperstrainer: Richard Moes
Teammanager: Harm Hensens
Revalidatietrainer/verzorger: Jan Haak
Performancemanager: Peter Eppinga
Fysio: Bas Smid
Clubarts: Dick Grootoonk
Materiaalmannen: Karel Hilbrands, John Doek
Fysieke trainer: Gerhard Wermink
Video-analist: Matthias Maurer

Wij zijn **#medestanders.** Jij ook?
Ga naar **www.orangetheworld.nl** en kijk wat jij kunt doen

SELECTIE ALMERE CITY

KEEPERS
1 Agil Etemadi
22 Michael Woud
24 Stijn Keller

VERDEDIGERS
2 Bram van Vlerken
3 Ramon Leeuwin
4 Frederik Helstrup
12 Thibaut Lesquoy
15 Daniël Breedijk
23 Faris Hammouti
46 Thomas Poll

MIDDENVELDERS
5 Steve Tunga
6 Tim Receveur
7 Anass Ahannach
10 Lance Duijvestijn
28 Stije Resink
29 Guillermo Gauna
36 Marcelencio Esajas

AANVALLERS
9 Maarten Pouwels
11 Ilias Alhaft
19 Jonas Arweiler
20 Oussama Bouyaghlafen
21 Bradly van Hoeven
37 Thijs van Leeuwen

TECHNISCHE STAF
Assistent-trainers: Gerald Sibon, Tim Bakens
Keeperstrainer: Serge van den Ban

BLESSURETIJDSPONSOR:
WOLTHERS JAGERSMA
letselschade advocaten

ARBITRAGE:
SCHEIDSRECHTER: Oostrom
ASSISTENTEN: Weterings, Ribbink
VIERDE OFFICIAL: Stegeman

FC EMMEN

Pop-up Store

Dalipassage 41, Emmen

Geopend t/m 30 december

11 VRAGEN AAN...

Reda Kharchouch

27-08-1995
#14 Aanvaller

1. *Beschrijf FC Emmen zo kort mogelijk:*
   Dorpsclub met warme mensen.

2. *Ben je bijgelovig?*
   Nee, maar ik wel gelovig.

3. *Wat doe je het liefst buiten voetbal om?*
   Mensen stimuleren en begeleiden.

4. *Wat vind je het mooiste voetbalstadion waarin je ooit hebt gespeeld?*
   De Kuip.

5. *Wie was je favoriete voetballer toen je opgroeide?*
   Zlatan.

6. *Hoe noemen jouw medespelers je?*
   Reda. Ook af en toe 'de stier'.

7. *Wat heb jij in coronatijd het meest gemist?*
   De supporters.

8. *Naar wat voor muziek luister je graag?*
   R&B.

9. *Heeft jouw rugnummer een speciale betekenis voor jou?*
   Nummer 14 staat voor Amsterdam. Ik breng een beetje Amsterdam bij FC Emmen.

10. *Met wie zou je voor één dag willen ruilen?*
    Met een grote voetballer. Kijken hoe hun levensstijl eruitziet.

11. *Voorspel de volgende wedstrijden:*
    - FC Groningen - PEC Zwolle: 1-0
    - Borussia Dortmund - Bayern München: 1-2
    - Chelsea - Manchester United: 3-1

Uitslag goed = 5 punten
Uitkomst goed = 3 punten
Juiste aantal doelpunten = 1 punt

TUSSENSTAND:

1. Lucas Bernadou	11
2. Lorenzo Burnet	6
3. Jari Vlak	4
3. Jeredy Hilterman	4
3. Miguel Araujo	4
4. Jeff Hardeveld	2

hummel

LET'S PLAY TOGETHER!

proud partner van **FC Emmen**

hummel presenteert het innovatieve **Let's Play Together clubconcept**

Het Let's Play Together clubconcept van hummel biedt clubs unieke voordelen. Zo bestelt je club niet alleen mooie teamkleding met hoge kortingen, maar verdienen jullie ook cash voor de club!

Voordelen voor verenigingen:

- hoge kortingen
- sponsoring in CASH
- CASH bedrag is vrij te besteden
- eigen Clublogin, Ledenshop en Businessclub shop

Meer weten? hummelsport.nl

Keuken Kampioen divisie

Programma

ma	29-11-2021	MVV	Roda JC	13:00
ma	29-11-2021	FC Emmen	Almere City FC	20:00
vr	03-12-2021	FC Den Bosch	NAC Breda	20:00
vr	03-12-2021	Helmond Sport	FC Volendam	20:00
vr	03-12-2021	FC Dordrecht	Roda JC	20:00
vr	03-12-2021	Telstar	VVV-Venlo	20:00
vr	03-12-2021	MVV	TOP Oss	20:00
vr	03-12-2021	Almere City FC	FC Eindhoven	20:00

Stand seizoen 2021/2022

	CLUB	GW	W	G	V	DS	P
1	FC Volendam	17	11	5	1	+21	38
2	Excelsior	17	11	2	4	+19	35
3	Jong Ajax	17	10	2	5	+12	32
4	FC Emmen	16	9	3	4	+11	30
5	De Graafschap	17	9	3	5	+8	30
6	ADO Den Haag	17	11	2	4	+17	29
7	FC Eindhoven	17	9	2	6	+8	29
8	FC Den Bosch	17	8	1	8	-6	25
9	Roda JC Kerkrade	16	6	5	5	+6	23
10	NAC Breda	17	6	5	6	+3	23
11	Jong PSV	17	6	4	7	-1	22
12	MVV Maastricht	16	7	0	9	-16	21
13	Jong AZ	17	6	3	8	-3	21
14	VVV-Venlo	17	6	2	9	-5	20
15	Jong FC Utrecht	17	5	4	8	-5	19
16	Telstar	17	4	6	7	-15	18
17	Helmond Sport	17	4	3	10	-13	15
18	Almere City FC	16	3	4	9	-8	13
19	TOP Oss	17	3	4	10	-11	13
20	FC Dordrecht	17	2	4	11	-22	10

GW = gespeelde wedstrijden W = gewonnen
G = gelijk spel V = verloren DS = doelsaldo P = punten

Stadionsponsor

Rabobank

Tenuesponsoren

ArboNed · EasyToys · Socialblox · McDonald's · GGPOKER.NL · century AUTOGROEP

Businesspartners

ArboNed · hummel · HYDROWEAR · oldenburger · Peter van Dijk · century AUTOGROEP · HARWIG

Stersponsoren

coop · FONVILLE · JENS SECURITY · RUMA

Leveranciers

Jupiler · mediasign · SCHUTRUPS SCHOENEN | EXLOO · Sports exposure · x_interactive · SportLED · ARCUS IT · DERKSEN DERKSEN

PERSOONLIJK

PERSOONLIJK
Naam: Sem Dargel.
Leeftijd: 21.
Waar kom je weg: Winschoten.
Wat betekent FC Emmen voor jou:
Een prachtige club met heerlijke sfeer.
Voetbal je zelf ook: Bij VV Bato.
Maak je liever een doelpunt of een assist: Een doelpunt.

FC EMMEN

Favoriete speler: Peter van Ooijen.
Mooiste moment: De eerste overwinning in de eredivisie.
Eerste FC Emmen-wedstrijd:
FC Emmen – FC Groningen in 2018-2019.
Wat verwacht je van het seizoen:
Promotie naar het hoogste niveau.
Verrassing van het seizoen:
Michael Brouwer. Wat een panter is dat.
Voorspelling: Uiteraard een overwinning.

WEDSTRIJDBEZOEK

Met wie kom jij naar het stadion: Met een goede vriend.
Mooiste aan een wedstrijd:
De bierdouche. Wat een heerlijk gevoel.
Wat mag er in een nieuw stadion niet ontbreken:
De sfeer mag uiteraard niet weggaan in een eventueel nieuw stadion. Daarnaast moeten de goede hits in de pauze ook blijven. Het voelt net alsof ik in de plaatselijke kroeg ben.

VRAAG VAN DE VORIGE SUPPORTER

Wat vind jij dat FC Emmen altijd zou moeten behouden?
De identiteit moet altijd blijven bestaan. Gezelligheid, lekker sfeertje en een heerlijk biertje.

VRAAG VOOR DE VOLGENDE SUPPORTER

Welke speler moet FC Emmen voor altijd proberen te behouden?

Wie verdient het volgens jou om Supporter van de Wedstrijd te worden?
Geef het door via www.fcemmen.nl/svdw

Nieuws van de club

Pop-up store in Emmen-centrum geopend

Tot en met 30 december zal FC Emmen zijn eigen pop-up store hebben in het centrum van Emmen. De winkel aan de Dalipassage 41 wordt ter beschikking gesteld door Peter van Dijk, tevens businesspartner van de club. Vrijwilligers van de club zullen het winkelend publiek tot dienst zijn.

Alle fanartikelen van de club zullen te vinden zijn in de winkel, dus ook de nieuwe casual kleding en natuurlijk de nieuwe FC Emmen-kersttrui. Kortom, als FC Emmen-supporter scoor jij in de pop-up store jouw FC Emmen-cadeau en vind je ook nog eens mooie aanbiedingen!

Speel mee met de FC Emmen Poule!

Doe samen met andere FC Emmen-supporters gratis mee in de FC Emmen-poule op Poules.com en win een gesigneerd shirt, een giftset of een FC Emmen-sjaal naar keuze! Ga naar de voorbeschouwing op de wedstrijd van vandaag op www.fcemmen.nl en speel mee of scan de QR-code hierboven!

Stem in de tweede helft op de COOP Man van de Wedstried

Vanaf de tweede helft kun je stemmen op de COOP Man van de Wedstried. Stemmen is heel gemakkelijk: ga naar www.fcemmen.nl en maak een keuze!

Antwoord van pagina 5:

De vijftiende speler die zowel voor FC Emmen als Almere City gespeeld heeft is Youri Loen. Youri speelde zeventig wedstrijden voor onze club en 65 wedstrijden voor Almere City. De middenvelder die gespecialiseerd was in vrije trappen speelde in het promotieseizoen 38 wedstrijden en had daarin een belangrijke bijdrage. Hij was namelijk bij elf doelpunten betrokken.

De Oude Meerdijk kleurt oranje

Vanavond kleurt stadion De Oude Meerdijk oranje kleuren. Ook de hoekvlaggen worden voorzien van oranje vlaggen en onze aanvoerder speelt met een oranje aanvoerdersband.

Het heeft allemaal te maken onze steun voor de internationale campagne 'Orange The World'. Wereldwijd krijgt één op de drie vrouwen te maken met geweld. In Nederland is dat zelfs 45% van de vrouwen en meisjes. Om daar aandacht voor te vragen is de Orange The World campagne in het leven geroepen door de Verenigde Naties. De campagne, waar meer dan honderd landen aan meedoen, is afgetrapt op 25 november, de internationale dag tegen geweld tegen vrouwen, en eindigt op 10 december. Dit zijn de '16 Days of Action' tegen geweld tegen vrouwen.

Als we allemaal medestanders zijn, kunnen we samen geweld tegen vrouwen en meisjes de wereld uithelpen. Samen met de Provincie Drenthe en de Gemeente Emmen ondersteunen wij dit graag.

FC EMMEN
NAOBERSCHAP

Arbeidsmarktregio
Drenthe
Werkt!

Ben jij jonger dan 28 jaar en zoek jij een baan of opleiding?

Ben jij het zat om op de reservebank te zitten of steeds gewisseld te worden?
Dan hebben wij nu een plek in de basis voor jou!

Doe mee met Scoren in Drenthe, want wij zetten niemand buiten spel!

Je krijgt onder andere:

- 2 x per week voetbaltraining bij FC Emmen
- Een talentenscan
- Coaching
- Loopbaanbegeleiding
- Netwerk FC Emmen
- Voetbalkleding FC Emmen
- Eventueel reiskostenvergoeding

Scoren in Drenthe geeft een assist en jij scoort een leuke baan en/of toffe opleiding.

Meer weten of aanmelden? Mail naar scorenindrenthe@uwv.nl
We starten 10-1-2022. Wacht niet te lang met reageren en scoor die plek in de basis.

Dit project is voor jongeren uit de gemeenten Borger/Odoorn, Coevorden, De Wolden, Emmen, Hoogeveen en Midden Drenthe. Reiskostenvergoeding is bespreekbaar.

restart

#HIERKOMIKWEG

Ruim 1000 leerlingen doen mee aan clinics

Ruim honderden leerlingen van verschillende FC Emmen Scholen hebben de afgelopen weken deelgenomen aan een FC Emmen School-clinic. In de maanden november en december bezoekt FC Emmen Naoberschap met haar maatschappelijke voetbaltrainers nog vele andere basisscholen in de gemeente Emmen, Coevorden en Borger-Odoorn voor het geven van een clinic. Daarmee komt het totaal aantal leerlingen dat in beweging komt tijdens een FC Emmen School-clinic op ruim 1000 kinderen!

Over de FC Emmen School
In september 2021 is het project 'De FC Emmen School' van start gegaan. Hierbij kunnen basisscholen uit de gemeente Emmen, Borger-Odoorn en Coevorden een 'FC Emmen School' worden. FC Emmen Naoberschap wil graag samenwerken met de basisscholen in haar verzorgingsgebied, omdat ze hiermee willen bijdragen aan het verbeteren van de maatschappelijke thema's. De verschillende activiteiten van de FC Emmen School vallen onder drie pijlers: educatie, gezondheid en sportparticipatie. Als een basisschool een FC Emmen School wordt, krijgt een klas een menukaart waarbij de klas een keuze kan maken uit verschillende activiteiten binnen deze drie pijlers.

Op de menukaart staan de volgende activiteiten:

Voorlezen
In Nederland vinden verschillende activiteiten plaats die erop gericht zijn om de jeugd aan het lezen te krijgen. De Kinderboekenweek is hier een mooi voorbeeld van. Tijdens de Kinderboekenweek biedt de FC Emmen School een voorleesmoment aan. Een speler van FC Emmen komt dan in de klas om voor te lezen.

Trots op Drenthe
In Drenthe zijn we erg trots op onze provincie! In samenwerking met het Huus van de Taol biedt de FC Emmen School les in de Drentse taal aan. Daarnaast bieden zij in samenwerking met Marketing Drenthe een workshop 'Trots op Drenthe' aan. Met deze online workshop ontwerpt een leerling een eigen advertentie/billboard en laat hij/zij zien wat het allerleukste of allermooiste van onze provincie is. De drie beste advertenties zullen écht gebruikt gaan worden in de provincie als advertentie!

Voetbalclinic
De maatschappelijke trainers van FC Emmen komen tijdens de sportles of sportdag van de basisschool langs om een voetbalclinic te verzorgen. Deze clinic is bij een voetbalvereniging of een trapveldje in de buurt van de school.

Wedstrijdbezoek
Een FC Emmen school krijgt één keer per seizoen de kans om een wedstrijd van FC Emmen te bezoeken. Dit bieden wij aan om sociale contacten tussen de kinderen te stimuleren en ze kennis te laten maken met de beleving van FC Emmen.

Persconferentie
Tijdens deze activiteit krijgen leerlingen de kans om vragen te stellen aan de spelers en/of trainers van FC Emmen. Het doel is het stimuleren en bevorderen van de Nederlandse taal (onderbouw) en Engelse taal (bovenbouw).

Mediawijsheid
Tegenwoordig is bijna ieder kind aan het gamen. Hoe kan dat verantwoord? Door middel van een aantal interactieve workshops waarbij FC Emmen haar eSporters inzet maken kinderen kennis met verantwoord gamen.

Workshop FairPlay
Daarnaast biedt de FC Emmen school een workshop FairPlay, in relatie tot social media gebruik, aan. Tijdens deze workshop wordt er aandacht gegeven aan bijvoorbeeld discriminatie en pesten.

join the
Play
EasyToys